



MEMORIA DE ACTIVIDADES

Ejercicio¹

2021



1. DATOS DE LA ENTIDAD

A. Identificación de la entidad

Denominación

Asociación de Hogares para niños privados de ambiente familiar Nuevo Futuro Las Palmas

Régimen Jurídico²

LEY 49/2000 DE 23 de diciembre, Asociación sin Animo de Lucro

Registro de Asociaciones³

Consejería de Presidencia, Justicia e Igualdad. Dirección Gral. De Transparencia y Participación Ciudadana-Gobierno de Canarias

Número de Inscripción en el Registro correspondiente

Fecha de Inscripción⁴

CIF

nº G1/S1/7982-88/GC

11/01/1988

G 35225085

B. Domicilio de la entidad

Calle/Plaza

Número

Código Postal

c/ Lectoral Feo Ramos,

11

35001

Localidad / Municipio

Provincia

Teléfono

Las Palmas de Gran Canaria

Las Palmas

928 31 28 03

Dirección de Correo Electrónico

Fax:

laspalmas@nuevofuturolp.org direccion@nuevofuturolp.org

2. FINES ESTATUTARIOS⁵

- 1.- Los fines de la Asociación son la promoción humana y social de los niños minusválidos físicos, psíquicos, afectivos y sociales, sin familia de sangre conocida o que, aún teniéndola, hayan sido abandonados, sean expósitos o por cualquier circunstancia se encuentre de hecho fuera de una vida familiar organizada, y a aquellos niños que llegan a la mayoría de edad en el sistema de protección.
- 2.- La atención a las mujeres con menores a su cargo en situación de riesgo o en situación vulnerable.
- 3.- La realización de actividades relacionadas con los principios y objetivos de la cooperación internacional para el desarrollo.

[Handwritten signatures and scribbles on the left margin]

[Handwritten signature]

[Handwritten signature]

[Handwritten signature]

[Handwritten signature]
Mencio de Mrc



3. NÚMERO DE SOCIOS

Número de personas físicas asociadas	Número de personas jurídicas asociadas	Número total de socios ⁶
37		37

Naturaleza de las personas jurídicas asociadas⁷

Ninguna

4. ACTIVIDADES DESARROLLADAS, RESULTADOS Y BENEFICIARIOS⁸

A. Identificación de la actividad

Denominación de la actividad⁹

A) Proyecto de Acogimiento Residencial para Niños en Situación de Desamparo y/o Guarda

- 5 Hogares (Las Palmas de Gran Canaria)

B) Proyectos de Prevención en la Infancia e Integración Social

- Nuevas Brisas:
 - Aula de atención Juvenil (Las Palmas de Gran Canaria)
 - Creciendo Contigo (Las Palmas de Gran Canaria)
- Conéctate y Convive (Las Palmas de Gran Canaria)

C) Proyectos de Emancipación de Jóvenes

- Piso Emancipación (mayores 18 años). Las Palmas de Gran Canaria



Servicios comprendidos en la actividad¹⁰

A) Hogares de Acogimiento Residencial para Niños en Situación de Desamparo y/o Guarda

- Alojamiento y manutención.
- Asistencia sanitaria.
- Seguimiento y apoyo académico.
- Educación personalizada (competencia social, preparación para la vida adulta, etc.)
- Actividades de ocio y tiempo libre.
- Ayuda socio psicológica.
- Satisfacción de necesidades específicas (Vestuario, Calzado, Material escolar, Transporte, Viajes, etc.).
- Facilitar el contacto del menor con su familia, siempre que se pueda, realizando la supervisión y seguimiento de las visitas y salidas familiares.
- Realizar un diagnóstico, intervención y seguimiento del menor y la familia, proponiendo las medidas de amparo más adecuadas en cada momento (acogimiento familiar, con familia ajena/profesionaliza, en hogares funcionales o adopción)

Programas realizados en los Hogares:

- Programa de Competencia social:** Educación En Valores, Conciencia Social, Cohesión grupal, Resolución de conflictos, Violencia, Educar para una comunicación asertiva e inteligente, Estilos comunicativos
- Programa de atención a la diversidad cultural:** Concienciación sobre Costa de Marfil, Concienciación sobre Malí. Bailes Africanos, Juegos con materiales reciclados, Carnaval, Peinados africanos, Pintura, Día de la Felicidad, Día Internacional del Orgullo LGTBI, Día Mundial de la Diversidad Cultural, Día Mundial de la Naturaleza, Día Mundial de la Visibilidad Transgénero, Día Mundial del Libro, Día Mundial del Yoga, San Valentín, Día internacional de la mujer, Reforestación,...
- Programa de educación afectivo-sexual:** Afectivo sexual, Consentimiento sexual, Control de emociones, Educación y gestión emocional, Sexualidad y relaciones tóxicas, Tutorías afectivas, ...
- Programa de Estilo de vida saludable:** Hábitos Saludables, Promoción de la salud, Vida saludable, Prevención de nuevos hábitos de higiene y prevención ante el Covid19, Terapia asistida con perros (TERAPICAN), Alimentación y prevención, Prevención a las drogodependencias, ...
- Programa de refuerzo educativo, Alfabetización:** Animación a la lectura, Refuerzo educativo, Técnicas de Estudio, Bullying, Concienciación del autismo, ...
- Programa de Preparación a la vida adulta:** Orientación laboral, Cocina, Repostería, Buen uso del

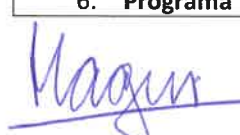
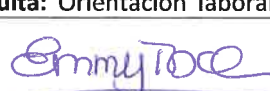
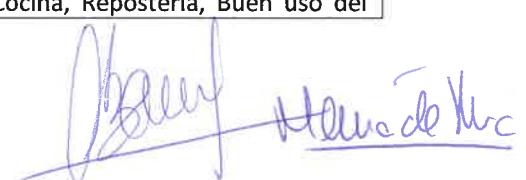

lavavajillas, Buen uso del microondas, Lista de la compra en el mercado, Mantenimiento de la casa...

B) Prevención en la Infancia e Integración Social:

• Nuevas Brisas:

1) Aula de Atención Juvenil y "Creciendo Contigo":

1. **Escolar:** se trata de ofrecer técnicas pedagógicas y atención personalizada para aquellos menores, reforzando la adquisición de los aprendizajes básicos. Incluyendo a los miembros de la familia en el itinerario escolar
2. **Físico-biológica:** se pretende entrenar en conductas saludables, personales y sociales que permitan que los adolescentes adquieran un estado de bienestar físico, biológico, mental y social.
3. **Personal y social:** se pretende entrenar en conductas personales y sociales que permitan que los menores y sus familias, una integración en la sociedad, enseñando habilidades sociales y hábitos para la autonomía personal.
4. **Ocio y tiempo libre:** se plantea ofrecer un tiempo de aprendizaje lúdico y creativo que incida en actitudes, valores y hábitos personales y de grupo, que incremente la calidad de vida del menor y su familia.

2) "Conéctate al Espacio Joven":

1. Trabajar los contenidos educativos del centro del que procede; para que el/la adolescente no sufra un atraso en el contenido de las materias.
2. Dotar de las herramientas necesarias a los/las adolescentes para que conozcan y gestionen sus emociones.
3. Trabajar el conocimiento de los derechos y deberes del/de la adolescente en materia educativa.
4. Integrar a la familia en el proceso que desarrollan sus hijas e hijos, a través de la información, formación y participación.

C) Piso Emancipación (mayores 18 años)

1. Espacio físico en el que se puedan cubrir sus necesidades básicas (alimentación, higiene, descanso, etc.)
2. Apoyar en su proceso de formación y estudio que les permita abrirse nuevos horizontes en su futuro.
3. Apoyar en su proceso de búsqueda de empleo e inserción laboral, que les permita garantizar su seguridad personal en el futuro.
4. Acompañar en la elaboración de su proyecto de vida de cara al futuro.

Breve descripción de la actividad¹¹

1.- HOGARES DE PROTECCIÓN: Hogares de acogimiento residencial infantil y juvenil donde se acogen y cuidan las **24 horas del día** a niños/as preferentemente grupos de hermanos, siendo atendidos por profesionales cualificados.

Los niños/as llegan a los hogares por orden de la Dirección General de Protección a la Infancia y Familia al ser declarados en Desamparo y/o Guarda al no poder permanecer en sus hogares familiares por diferentes causas y problemas personales, sociales y económicos.

Los hogares están formados entre ocho y diez niños/as y adolescentes de diferentes edades, sexo o condición social. Las casas/hogares están ubicadas en distintos barrios del municipio de Las Palmas de Gran Canaria, de manera que los niños/as se integran como cualquier otro menor de su edad dentro del contexto comunitario del entorno.

2.- NUEVAS BRISAS:

- **AULAS DE ATENCIÓN JUVENIL:** En horario de tarde se atienden a niños y jóvenes con necesidades de apoyo a nivel Educativo y Social, que vienen derivados de los Equipos de Prevención del Ayuntamiento, los Institutos, los Colegios, las Caritas Parroquiales y otros Colectivos... Estos proyectos Preventivos son una alternativa a la cultura de "estar en la calle", un lugar en el que pueden formarse como personas íntegras, a creer en ellos, a valorarse, a crecer en autoestima y aprender a desarrollar sus capacidades.

- **CONÉCTATE AL ESPACIO JOVEN:** En jornada matinal se atiende a los/as adolescentes que son suspendidos del derecho de asistencia al centro docente por manifestar comportamientos contrarios a la convivencia con la finalidad de y favorecer la integración dentro del núcleo de convivencia en el ámbito educativo.





3.- PISO DE EMANCIPACIÓN: Destinado a jóvenes mayores de 18 años que al salir de los hogares de protección no disponen de un lugar donde vivir y finalizar sus estudios con el fin de insertarse laboralmente, antes de conseguir la emancipación definitiva.

B. Recursos humanos asignados a la actividad¹²

Tipo de personal	Número
Personal asalariado	81
Personal con contrato de servicios	1
Personal voluntario	22



C. Coste y financiación de la actividad

COSTE ¹³	IMPORTE
Gastos por ayudas y otros	
a. Ayudas monetarias	0
b. Ayudas no monetarias	0
c. Gastos por colaboraciones y del órgano de gobierno	0
Aprovisionamientos	
a. Compras de bienes destinados a la actividad	195.838,70
b. Compras de materias primas	0,00
c. Compras de otros aprovisionamientos	0,00
d. Trabajos realizados por otras entidades	0,00
e. Pérdidas por deterioro	
Gastos de personal	1.684.174,93
Otros gastos de la actividad	
1. Arrendamientos y cánones	3.420,35
2. Reparaciones y conservación	12.043,43
3. Servicios de profesionales independientes	25.415,23
4. Transportes	15.163,11

[Handwritten signatures and initials in blue ink on the left margin]

[Handwritten signature: Maximo]

[Handwritten signature: Emmy Toce]

[Handwritten signature: Nuevo de linc]



5. Primas de seguros	12.197,76
6. Servicios bancarios	3.200,47
7. Publicidad, propaganda y relaciones públicas	0,00
8. Suministros	17.638,05
9. Tributos	1.433,39
a. Pérdidas por créditos incobrables derivados de la actividad	0,00
b. Otras pérdidas de gestión corriente	434,00
Amortización de inmovilizado	13.911,55
Gastos financieros	13.716,06
Diferencias de cambio	35.003,76
Adquisición de inmovilizado	119.179,72
COSTE TOTAL DE LA ACTIVIDAD	2.152.770,51

FINANCIACIÓN	IMPORTE
Cuotas de asociados	3.839,69
Prestaciones de servicios de la actividad (incluido cuotas de usuarios) ¹⁴	0
Ingresos ordinarios de la actividad mercantil ¹⁵	0
Rentas y otros ingresos derivados del patrimonio	0
Ingresos con origen en la Administración Pública ¹⁶	
1. Contratos con el sector público	2.117.785,64
2. Subvenciones	34.367,38
3. Conciertos	0
Otros ingresos del sector privado	
1. Subvenciones	60.476,00
2. Donaciones y legados	6.254,00



[Handwritten signatures and scribbles in blue ink on the left margin]

[Handwritten signature in blue ink on the right margin]

[Handwritten signatures and scribbles in blue ink at the bottom of the page]



3. Otros	3.707,73
FINANCIACIÓN TOTAL DE LA ACTIVIDAD	2.226.430,44

D. Beneficiarios/as de la actividad

Número total de beneficiarios/as:

A) Proyecto de Acogimiento Residencial para Niños en Situación de Desamparo y/o Guarda

1. 5 Hogares: 59 menores atendidos (10 plazas por hogar)

B) Proyectos de Prevención en la Infancia e Integración Social

1. Nuevas Brisas. Total atendidos 85 menores y 4 adultos
 - a. Aula de Atención Juvenil: 46 menores y 4 adultos
 - b. "Creciendo Contigo": 39 menores
2. Conéctate y Convive: 55 menores.

C) Proyectos de Emancipación de Jóvenes

1. Piso Emancipación (mayores 18 años): 5 jóvenes

Clases de beneficiarios/as:

Rango de edad del proyecto	Hogares de Acogimiento Residencial en situación de desamparo o guarda
Número de menores	59
Número de familias	43
Porcentaje hombres	50,98%
Porcentaje mujeres	49,02%
Porcentaje personas no binarias	0,0%

Intervalo edad	Mujer	Hombre	No binaria	Total
0-2	0	0	0	0
3-5	0	0	0	0
6-11	0	0	0	0
12-17	16	25	0	41
Más de 17	34	27	0	61
Totales	50	52	0	102

Rango de edad del proyecto	Centros Diurnos (Nuevas Brisas)
Número de menores	85
Número de familias	51
Porcentaje hombres	38,97%
Porcentaje mujeres	61,03%
Porcentaje personas no binarias	0,0%

Intervalo edad	Mujer	Hombre	No binaria	Total
0-2	0	0	0	0
3-5	0	0	0	0
6-11	8	5	0	13
12-17	43	29	0	72
Más de 17	32	29	0	51
Totales	83	53	0	136

Rango de edad del proyecto	Piso Emancipación Extutelados
Número de menores	0
Número de familias	0
Porcentaje hombres	60,00%
Porcentaje mujeres	40,00%
Porcentaje personas no binarias	0,0%

Intervalo edad	Mujer	Hombre	No binaria	Total
0-2	0	0	0	0



[Handwritten signatures and notes in blue ink on the left margin]

[Handwritten signature in blue ink on the right margin]

[Large handwritten signatures and notes in blue ink at the bottom of the page]



3-5	0	0	0	0
6-11	0	0	0	0
12-17	0	0	0	0
Más de 17	2	3	0	5
Totales	2	3	0	5

Rango de edad del proyecto	Conéctate y Convive
Número de menores	55
Número de familias	49
Porcentaje hombres	53,85%
Porcentaje mujeres	46,15%
Porcentaje personas no binarias	0,0%

Intervalo edad	Mujer	Hombre	No binaria	Total
0-2	0	0	0	0
3-5	0	0	0	0
6-11	0	0	0	0
12-17	14	41	0	55
Más de 17	34	15	0	49
Totales	48	56	0	104

Requisitos exigidos para ostentar la condición de beneficiario/a:¹⁷

1. Declaración administrativa del Gobierno de Canarias por desamparo.
2. Menores en situación de riesgo social y/o vulnerabilidad.
3. Jóvenes que provienen del sistema de Protección (hogares de Acogimiento residencial) que no tienen familia o no disponen de recursos para seguir estudiando y acceder al mundo laboral.

Grado de atención que reciben los beneficiarios/as:

1. Residencial
2. Atención diurna

E. Resultados obtenidos y grado de cumplimiento

Resultados obtenidos con la realización de la actividad:

A) Proyecto de Acogimiento Residencial para Niños en Situación de Desamparo y/o Guarda

TIPO DE HOGAR	Nº HOGARES	Nº PLAZAS MENORES	Nº MENORES ATENDIDOS (total en el año)	PRECIO PLAZA
Hogares Funcionales o similar	4	40	48	120,11€
Hogar menores Extranjeros No Acompañados	1	10	11	110,99€
TOTAL	5	50	59	

MENORES POR EDAD Y SEXOS	♂	♀	Total
Entre 7 y 11 años	2	1	3
Entre 12 y 15 años	13	11	24
Entre 16 y 18 años	19	13	32
NÚMERO TOTAL DE MENORES ATENDIDOS	26	20	59

PLAN DE AUTONOMÍA PERSONAL 16-18 AÑOS	Total
Menores dentro del Plan de Autonomía	35

PAÍS DE LOS MENORES	Nº de menores
España	39
Marruecos	3
Mali	15
Costa de Marfil	2
	59

MODALIDADES EDUCATIVAS	Nº de menores
Escolarización obligatoria (A)	29
A.1. Infantil	0
A.2. Primaria	4



Magu, [firmas], [firmas], [firmas]



A.3. Secundaria Obligatoria	25
Educación Especial (B)	2
Bachiller (C)	0
Formación Profesional (D)	28
D.1. FP, Básica (PCPI, UFIL...)	18
D.2. Ciclo Formativo Grado Medio	10
D.3. Ciclo Formativo Grado Superior	0
TOTAL MENORES ATENDIDOS (A+B+C+D)	59
Número de menores con apoyo escolar	29
Externo (Academias, Centros de estudio...)	8
Interno (En los Hogares)	21
Apoyos educativos en escolarización obligatoria (A+C+D)	7
Menores con adaptación curricular (apoyos)	4
Menores con adaptación total Centro Educativo (diversificación)	3
Número de menores con expediente de absentismo abierto	6
Programas de inserción laboral	1
Menores con contrato de trabajo	0

CARACTERÍSTICAS EN ÁREA DE LA SALUD: MENORES CON DISCAPACIDAD	Nº de menores
Menores con certificado de discapacidad	7

MENORES CON ALGÚN TIPO DE TRASTORNO	Nº de menores
Trastorno de las habilidades motoras y del desarrollo de la coordinación	2
Trastorno de la comunicación (del lenguaje expresivo, mixto receptivo-expresivo, fonológico, tartamudeo)	3
Trastorno generalizado del desarrollo	1
Trastorno por déficit de atención	1
Trastorno de TICS	1
Otros trastornos	4
TOTAL DE MENORES CON PROBLEMAS ASOCIADOS (**)	12

MENORES CON TRATAMIENTOS ESPECÍFICOS	Nº de menores	Entidad que lo realiza
Logopedia	3	Juan Carlos I, Gabinete NEXO
Psicoterapia	5	Apfame, Unidad Salud Mental
Psiquiatría	9	Apfame, Unidad Salud Mental, CAE Vecindario
Tratamiento de drogodependencia	1	Yrichen

INGRESO DE MENORES	TOTAL
Número de ingresos	9

EDAD DE LOS MENORES QUE HAN CAUSADO LAS ALTAS	♂	♀	Total
Entre 7 y 11 años	1	0	1
Entre 12 y 15 años	1	5	6
Entre 16 y 18 años	1	1	2
TOTAL	3	6	9

BAJAS DE LOS HOGARES	TOTAL
Número de ingresos	10

EDAD DE LOS MENORES QUE HAN CAUSADO BAJA	♂	♀	Total
Entre 16 y 18 años	3	7	10
TOTAL	3	7	10

INDICADORES QUE MOTIVARON LAS BAJAS	Nº de menores
Mayoría de edad	9
Acogimiento con familia extensa	1
TOTAL DE BAJAS	11

TIEMPO DE ESTANCIA EN NUEVO FUTURO DE LOS MENORES QUE CAUSAN BAJA EN 2021	Nº de menores
De 0 a 6 meses	1
De 7 a 12 meses	1
De 13 a 18 meses	1
De 19 a 24 meses	4
De 25 a 36 meses	1
Más de 36 meses	2



[Handwritten signatures and notes on the left margin]

[Handwritten signature]

[Handwritten signatures: Maguy, Emma, and others]



Actividades desarrolladas en los Hogares:

Body Board, Pádel Surf, Vela latina, Urban Planet, Karting, Centro Hípico, Paintball, Bolera, Escalada, Holiday Word, Cocodrilo Park, Karting, bolera, salidas gastronómicas, Fiestas de cumpleaños y festividades importantes, Cine fórum: Interculturalidad Adú, Ciudad de Dios, "El Hoyo", Celebración de la Navidad, fin del Ramadán. Interculturalidad, Fiesta del cordero, visita al mercado central, Observatorio Astronómico La Aldea, Piscinas Punta de Gáldar, Playa Pozo Izquierdo y Merienda en el Bosque Encantado, Salidas a centros comerciales, cine, parques, Los Lagos de Taurito, Playa del Inglés y Anfi del Mar, Roque Nublo, Museo Canario, Barranco Guayadeque, Faro de Sardina del Norte, Dunas de Maspalomas, Charca y Faro, Ruta Barranco de Guinguada, Ruta Presa de Ayagaures, Ruta sonora en la Caldera de Bandama, puesta de sol en Arinaga, Playa de Tufia, Senderismo Jardín Canario, Ruta sendero Barranco de las Vacas, los Tilos de Moya, Surf en la Playa de la Cícer. Roque Nublo, Cueva de los 1000 colores y Playa de la Garita, Moya, Firgas, Casa-Museo Tomás Morales, Barrio de Vegueta, "Museo Canario", Visita al municipio y Auditorio de Teror, Museo "Elder de la Ciencia y Tecnología", "Cueva Pintada de Gáldar", Pueblo de Arucas, Museo Municipal y "Parque de las Flores", Finca de Osorio, Laguna de Valleseco, Iluminación Navideña en distintos pueblos.

B) Proyectos de Prevención en la Infancia e Integración Social

TIPO DE CENTRO	Nº Centros	Nº de NO Menores		Nº de Menores		TOTAL
		♂	♀	♂	♀	
De tarde. Nuevas Brisas: Cruz de Piedra	1	0	0	15	24	39
De tarde. Nuevas Brisas: Aula de Atención Juvenil	1	2	2	19	27	50
De mañana. Conéctate y Convive	1	0	0	41	14	55
TOTAL	3	2	2	75	65	144

NUEVAS BRISAS: CRECIENDO CONTIGO (CRUZ DE PIEDRA)

Grupo menores de 11 años

	Niños	Niñas	Total
Nº	5	8	13
%	38.5%	61.5%	100%
% Total	13%	23%	34%

Grupo entre los 12 y 16 años

	chicos	chicas	Total
Nº	10	16	26
%	38%	62%	100%
% Total	25%	41%	66%

Curso	Número	%
1º Primaria	2	5,2
2º Primaria	2	5,2
3º Primaria	3	7,8
5º Primaria	4	10,2
6º Primaria	2	5,2
1º E.S.O.	4	10,2
2º E.S.O.	5	12,8
3º E.S.O.	5	12,8
4º E.S.O.	4	10,2
Aula en clave	2	5,2
1º Bachiller	4	10,2
2º Bachiller	1	2,5
No escolarizado	1	2,5
TOTAL	39	100%

	Número	%
Sin discapacidad ni trastorno ni NEAE ni adaptación curricular	37	72,55
Trastornos o Discapacidad	7	13,73
Necesidades Educativas Especiales y Adaptaciones Curriculares	7	13,73
Total	51	100,00

Nuevas incorporaciones en el 2021

Incorporaciones	Antes del 2021	En 2021	Total
Nº	19	20	39
%	49 %	51 %	100%

NUEVAS BRISAS: "AULA DE ATENCIÓN JUVENIL" (SAN NICOLÁS)

Edades de los/as beneficiarios/as

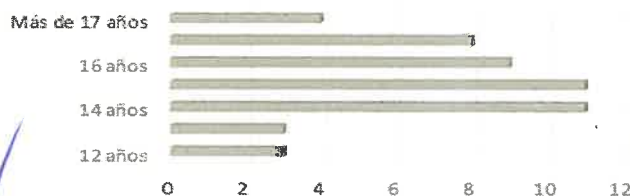

[Múltiples firmas manuscritas en azul]

[Firma manuscrita: Mauricio]



Nivel educativo

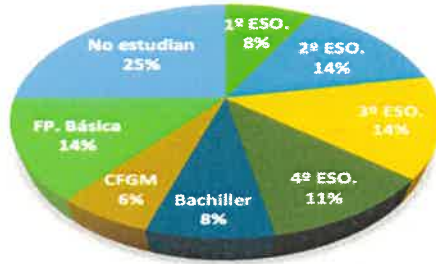

■ 1º ESO. ■ 2º ESO. ■ 3º ESO. ■ 4º ESO. ■ Bachiller ■ CFGM ■ FP. Básica ■ No estudian

Trastornos o Discapacidad, Necesidades Educativas Especiales y Adaptaciones Curriculares.

DIVERSIDAD FUNCIONAL/ NEAE

- Sin discapacidad ni trastorno ni NEAE ni adaptación curricular
- Diversidad Funcional/ Deficiencia reconocida
- Necesidades Educativas Especiales y Adaptaciones Curriculares

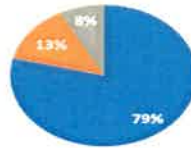

"CONÉCTATE Y CONVIVE"

Datos Generales de los/las menores beneficiarios del proyecto.

Nº de Menores	Nº de Intervenciones	Nº Reincidencias	% Reincidencias
55	78	23	42%

Datos por Género

Chicos	Chicas	Total
41	14	55
75%	25%	100%

Edades de los y las menores atendidos en el recurso

Menores de 12	Entre 13 y 15	Más de 16
4	25	26

Géneros

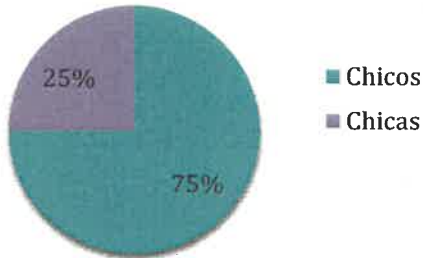

Edades

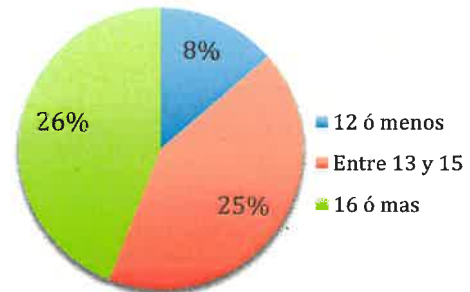

Cursos Escolares de los Beneficiarios

Cursos	Nº de usuarios	Cursos	Nº de usuarios
5º Primaria	2	1º Bachiller	1
1º E.S.O.	9	1º F.P. Básica	8
2º E.S.O.	10	Ciclo Medio	2
3º E.S.O.	8	Preparación ex. Competencias clave	5
4º E.S.O.	3	No escolarizados/ Absentistas	3
2º PMAR	2		
3º PMAR	1		

[Múltiples firmas manuscritas en azul a lo largo del margen izquierdo]

[Firmas manuscritas en azul en la parte inferior: Magun, Emmy Toco, y otras]

**Trastornos o Discapacidad, Necesidades Educativas Especiales y Adaptaciones Curriculares.**

Trastorno o Diversidad Funcional	Nº	%
Discapacidad intelectual	3	5%
Retraso Madurativo	1	2%
Adaptación Curricular (NEAE)	9	16%
TDAH	4	7%
Total	17	30%

C) Proyectos de Emancipación de Jóvenes

1. Piso Emancipación (mayores 18 años): 5 jóvenes

TIPO DE HOGAR	Nº Centros	Nº de NO Menores		TOTAL
		♂	♀	
Piso de emancipación	1	3	2	5
TOTAL	1	3	2	5

RESULTADOS DEL SISTEMA DE EVALUACIÓN**Satisfacción de los clientes**

Los mecanismos de evaluación de la satisfacción de los clientes y los grupos de interés, mediante encuestas, indicadores o consultas a los mismos para evaluar el nivel de cumplimiento de sus necesidades.

Satisfacción de los usuarios de los Hogares

En los meses de junio y diciembre se realizan encuestas a cada uno de los menores, de los 5 Hogares. La encuesta está formada por las siguientes Áreas y Atenciones:

- 1- Atención Fisiológico: 20 Preguntas
- 2- Atención Escolar: 10 Preguntas
- 3- Atención Educativa: 25 Preguntas
- 4- Actividad de Ocio y Tiempo Libre: 13 Preguntas
- 5- Actividad Familiar: 11 Preguntas



Objeto	Nombre Indicador	Media / Nivel de Ejecución / Hogares					
		Apolinario	Schamann	Frailles	Paterna	Casablanca	Total
Bloque I Atención Fisiobiológica	% Medio de Cumplimiento de Indicadores/Acciones	83,90%	63,13%	71,63%	77,79%	92,67%	77,82%
Bloque II: Atención Escolar	% Medio de Cumplimiento de Indicadores/Acciones	85,20%	60,00%	71,75%	83,29%	94,22%	78,89%
Bloque III: Atención Educativa	% Medio de Cumplimiento de Indicadores/Acciones	85,50%	61,88%	75,75%	80,50%	89,56%	78,64%
Bloque IV: Atención de Ocio y tiempo libre.	% Medio de Cumplimiento de Indicadores/Acciones	72,08%	48,26%	57,82%	63,94%	72,08%	62,83%
Bloque V: Actuación Familiar.	% Medio de Cumplimiento de Indicadores/Acciones	85,82%	55,45%	86,36%	46,10%	29,70%	60,69%
	Total	82,50%	57,74%	72,66%	70,32%	75,65%	71,78%

El análisis de datos relativos a las encuestas efectuadas a los menores de todos los centros, en el mes de Junio/Diciembre, se desprenden los siguientes resultados medios globales (incluyendo todos los centros) no existiendo desviaciones típicas significativas en el análisis.

Lo resultados iniciales obtenidos son considerados como buenos, aunque mejorables, la valoración del menor hay que enmarcarla en la satisfacción de sus necesidades de la vida diaria bajo un sistema diferente frente a su entorno natural, por lo que se puede considerar de suficiente y aceptable los niveles de adaptación al nuevo entorno social, dado que obtener en un **71,78%** medio es muy deseable.

CENTROS DIURNOS: Satisfacción de los usuarios

En el mes de diciembre se ha realizado encuesta a cada uno de los menores, de los Centros Diurnos. Dichas encuestas están formadas por las siguientes preguntas, que se estructura a las grandes áreas de actuación que contempla Nuevo Futuro, a fin de tener una información completa y real de la satisfacción de los menores en los Centros Diurnos, compuesta por:

Las siguientes Áreas y Atenciones:

- 1- Atención Fisiológico: 11 Preguntas
- 2- Atención Escolar: 7 Preguntas
- 3- Atención Educativa: 9 Preguntas
- 4- Actividad de Ocio y Tiempo Libre: 10 Preguntas

[Handwritten signatures and scribbles in blue ink on the left margin]

[Handwritten signatures in blue ink at the bottom of the page]



Objeto	Nombre Indicador	Media / Nivel de Ejecución / Centros Diurnos		
		Aula Juvenil	Creciendo Contigo	Total
Bloque I: Atención Fisiobiológica.	% Medio de Cumplimiento de Indicadores/Acciones	86,17%	91,80%	88,98%
Bloque II: Atención Escolar.	% Medio de Cumplimiento de Indicadores/Acciones	84,29%	95,71%	90,00%
Bloque III: Atención Educativa	% Medio de Cumplimiento de Indicadores/Acciones	80,37%	85,67%	83,02%
Bloque IV: Atención de Ocio y tiempo libre.	% Medio de Cumplimiento de Indicadores/Acciones	79,33%	76,50%	77,92%
	Total	82,54%	87,42%	84,98%

Los resultados iniciales obtenidos son considerados como buenos, dado que obtener en diciembre un **84,98%** medio es muy deseable.

En El Proyecto Conéctate y Convive, se inició en el mes de octubre de 2020, como un espacio para los adolescentes suspendidos del derecho de asistencia al centro escolar y para que cumpla con sus obligaciones en ese periodo de expulsión y así favorecer la integración en el ámbito educativo, trabajando los contenidos del centro para que los adolescentes no sufran un atraso en el contenido de las materias educativas y dotarlos de herramientas para que conozca y puedan gestionar sus emociones.

La ficha de satisfacción de los usuarios está en proceso de elaboración, no obstante, la educadora obtiene un alto grado de satisfacción de los propios menores, de sus familias y de los docentes de donde provienen los menores.

Piso de Emancipación: Los logros conseguidos por los usuarios/as del proyecto, por la continuidad de su formación académica que favorece su desarrollo personal.

Las jóvenes han cursado:

- **5º Curso de Odontología** en la Universidad de Granada y Máster en de Cirugía Oral, Implantología y Periodoncia en la Universidad de Málaga.
- **3º Curso, Grado en Trabajo Social**, en la Universidad de Las Palmas de Gran Canaria. En el mes de junio se emancipó.
- **FPB de mecánica**, y realiza prácticas en un taller de la zona. IES Ana Luisa Benítez, en Las Palmas de Gran Canaria
- **1º de formación profesional básica de peluquería y estética.** IES Fernando Sagaseta
- **Formación profesional de grado medio en electricidad.** IES Domingo Rivero

Grado o nivel de cumplimiento de los fines estatutarios:

1. Se valora muy positiva la atención que se presta a los menores, jóvenes y las familias que participan activamente en los procesos que se plantean en la intervención familiar, siendo estas últimas las que requieren de una mayor implicación y motivación activa en la transformación de sus situaciones personales y familiares.
2. Para seguir dando cumplimiento a los fines de la Asociación que inició su recorrido en 1982, y que se mantiene fiel al compromiso social con la infancia, juventud y familia del territorio canario, manifiesta continuar con mantener los servicios que actualmente están activos, y sigue planteándose poder abarcar otros proyectos si las condiciones sociales y económicas lo permiten.

5. INFORMACIÓN GENERAL SOBRE MEDIOS DE LA ASOCIACIÓN¹⁸

A. Medios Personales¹⁹

- Personal asalariado Fijo

Número medio ²⁰	Tipo de contrato ²¹	Categoría o calificación profesional ²²
72	Indefinido a tiempo completo y a tiempo parcial	Grupos de cotización 1,2,3,4 y 5

- Personal asalariado No Fijo

Número medio ²³	Tipo de contrato ²⁴	Categoría o calificación profesional ²⁵
9	402 (vacaciones jornada completa) 502 (vacaciones jornada parcial) 410 (Baja IT, jornada completa) 510 (Baja IT, jornada parcial)	Grupos de cotización 1,2,3,4 y 5





- Profesionales con contrato de arrendamiento de servicios

Número medio ²⁶	Características de los profesionales y naturaleza de los servicios prestados a la entidad
1	Limpieza

- Voluntariado

Número medio ²⁷	Actividades en las que participan
22	Voluntariado en los Hogares, Eventos y otras actividades.

B. Medios materiales

- Centros o establecimientos de la entidad

Número	Titularidad o relación jurídica	Localización
4	Privada (NF Las Palmas)	Las Palmas
8	Privada (NF Madrid)	Las Palmas

Características

Pisos, casas terreras, Oficina, local y almacén.

- Equipamiento

Número	Equipamiento y vehículos	Localización/identificación
42	Maquinaria (lavadora, secadora, termo, lavavajillas, nevera, congelador, fotocopiadora)	Las Palmas de Gran Canaria
8	Vehículos (1 propiedad y 7 en renting)	Las Palmas de Gran Canaria
396	Mobiliario (6 sillones salón, 12 mesas comedor, 200 sillas, 30 escritorios, 65 camas, 8 TV, 35 estanterías, 40 armarios, etc.)	Las Palmas de Gran Canaria
71	Informático (40 ordenadores, 25 tablets, 6 play stations)	Las Palmas de Gran Canaria

C. Subvenciones públicas²⁸

Origen	Importe	Aplicación
Cabildo de G.C. Subvención dieta niño/día	2.117.785,64	Hogares de Protección
Cabildo de G.C. Subvención	2.500,00	Piso Emancipación
Gobierno de Canarias. Subvención	31.867,38	Menores en riesgo

6. RETRIBUCIONES DE LA JUNTA DIRECTIVA

A. En el desempeño de sus funciones:

Concepto ²⁹	Origen ³⁰	Importe
No	No	0 €

B. Por funciones distintas a las ejercidas como miembro de la Junta Directiva

Puesto de trabajo	Habilitación estatutaria ³¹	Importe

Magin
 Emmy



7. ORGANIZACIÓN DE LOS DISTINTOS SERVICIOS, CENTROS O FUNCIONES EN QUE SE DIVERSIFICA LA ACTIVIDAD DE LA ENTIDAD

Junta Directiva

Firma de la Memoria por los miembros de la Junta directiva u órgano de representación de la entidad

Nombre y Apellidos	Cargo	Firma
Emmy Roca Pagés	Presidenta	
Fabiola Tuya Cortés	Vicepresidenta	
Consuelo Bonny Massieu	Secretaria	
Juan Luis de Bethencourt y Manrique de Lara	Tesorero	
M ^a Carmen Bonny Miranda	Vocal	
M ^a Luisa Oramas Manrique de Lara	Vocal	
María Ramírez Hernández	Vocal	
Carlota Manrique de Lara Ojeda	Vocal	
María Silva Aguilar	Vocal	
M ^a del Pino Marrero Hernández	Vocal	
Olga Isabel Mateo Rodríguez	Vocal	
Verónica del Rosario Domínguez Santana	Vocal	

Las Palmas de Gran Canaria a 15 de marzo de 2022

